

Nuur

LA BANDA
"TEATRO CIRCO"

Rider técnico



Espacio escénico

Disposición del escenario a la Italiana.

Suelo Liso y sin inclinación

(La estructura tiene que estar equilibrada para la realización de la técnica de: Pole Dance. IMPRESCINDIBLE).

En caso de tener inclinación avisar con anterioridad al responsable técnico.

Dimensiones del escenario:

Mínimo 5x 5x 4metros (Anchura X Fondo X Altura)

Adecuado 6 x 6 x 5 metros (Anchura X Fondo X Altura)

Camerinos

1 camerino.

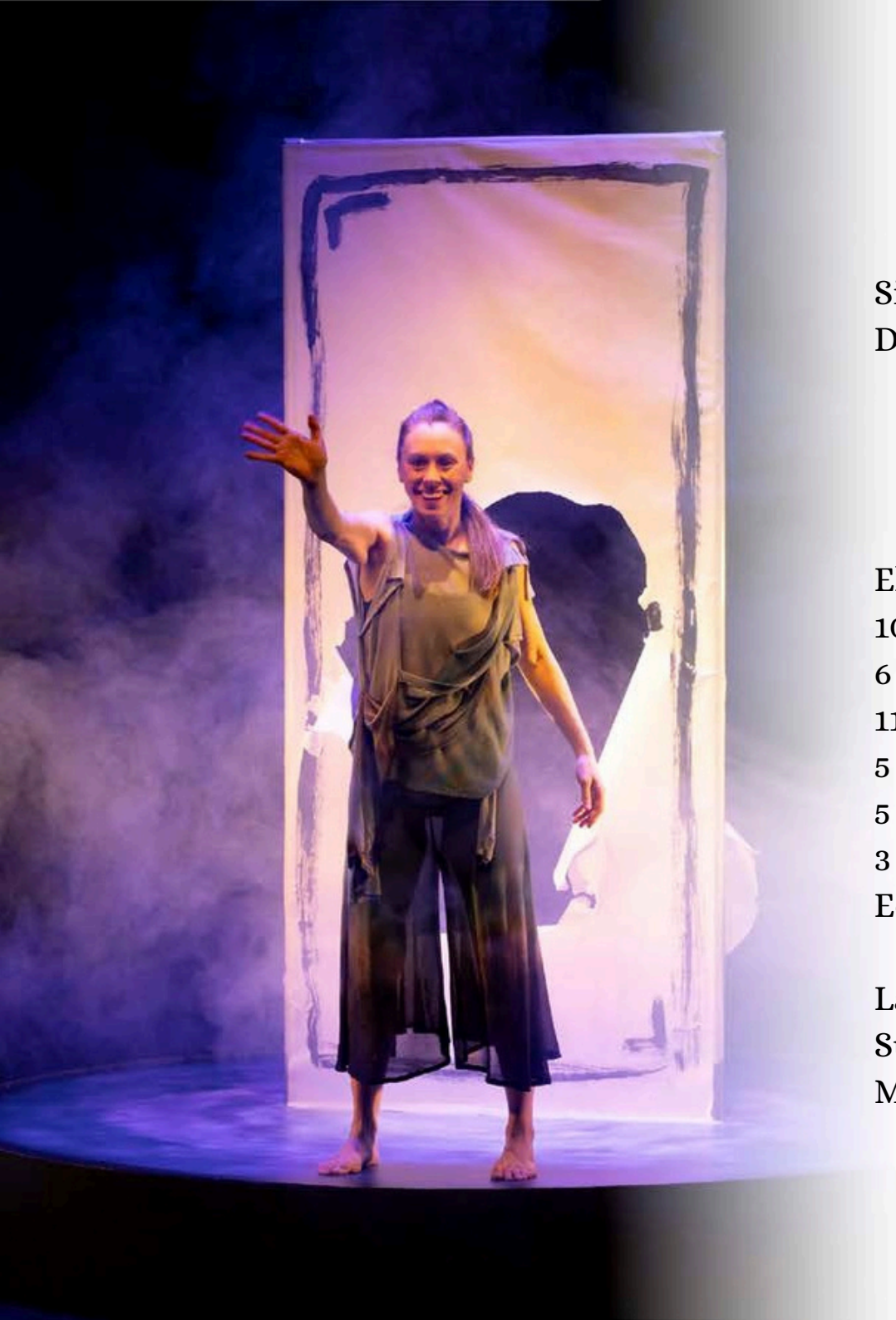

Sonido

Sistema de P.A. adecuado al aforo y a la sala.
Dos monitores.

Iluminación

El espacio aporta:

- 10 Par LED
- 6 PC 1000 W
- 11 Recortes
- 5 Par 64 cp60
- 5 Varas electrificadas
- 3 Calles

Equipo de regulación con 24 canales

La compañía aportará:

Su propio control de iluminación (ordenador)
Maquina de Humo.

Montaje y desmontaje

Tiempo de descargar:	30 minutos.
Tiempo de montaje y luces:	2 horas.
Pruebas de luz, sonido y estructura:	1 hora
Ensayos:	1 hora y 30 min
Tiempo total de Montaje y descarga:	5 horas

Tiempo de desmontaje:	30min
Tiempo de carga:	30 min
Tiempo total de Desmontaje y carga:	1 hora

Personal

La compañía aportará 1 técnico de iluminación y de sonido durante toda la jornada.

El teatro aportará 1 técnico de iluminación y de sonido sala para realizar el montaje durante toda la jornada.

1 persona para la carga y la descarga.

Nuur

La banda teatro circo









Rider genérico

Nano 633 65 81 99
labandateatrocirco@gmail.com

30/1/26

Key Color

Channel

-  Paranoma / 2
-  Par Led / 10
-  Fog Machine / 1 Cia
-  Recortes / 11
-  Tira Led / 2 Cia
-  Pc / 6
-  Par 64 / 5
-  Palas / 6

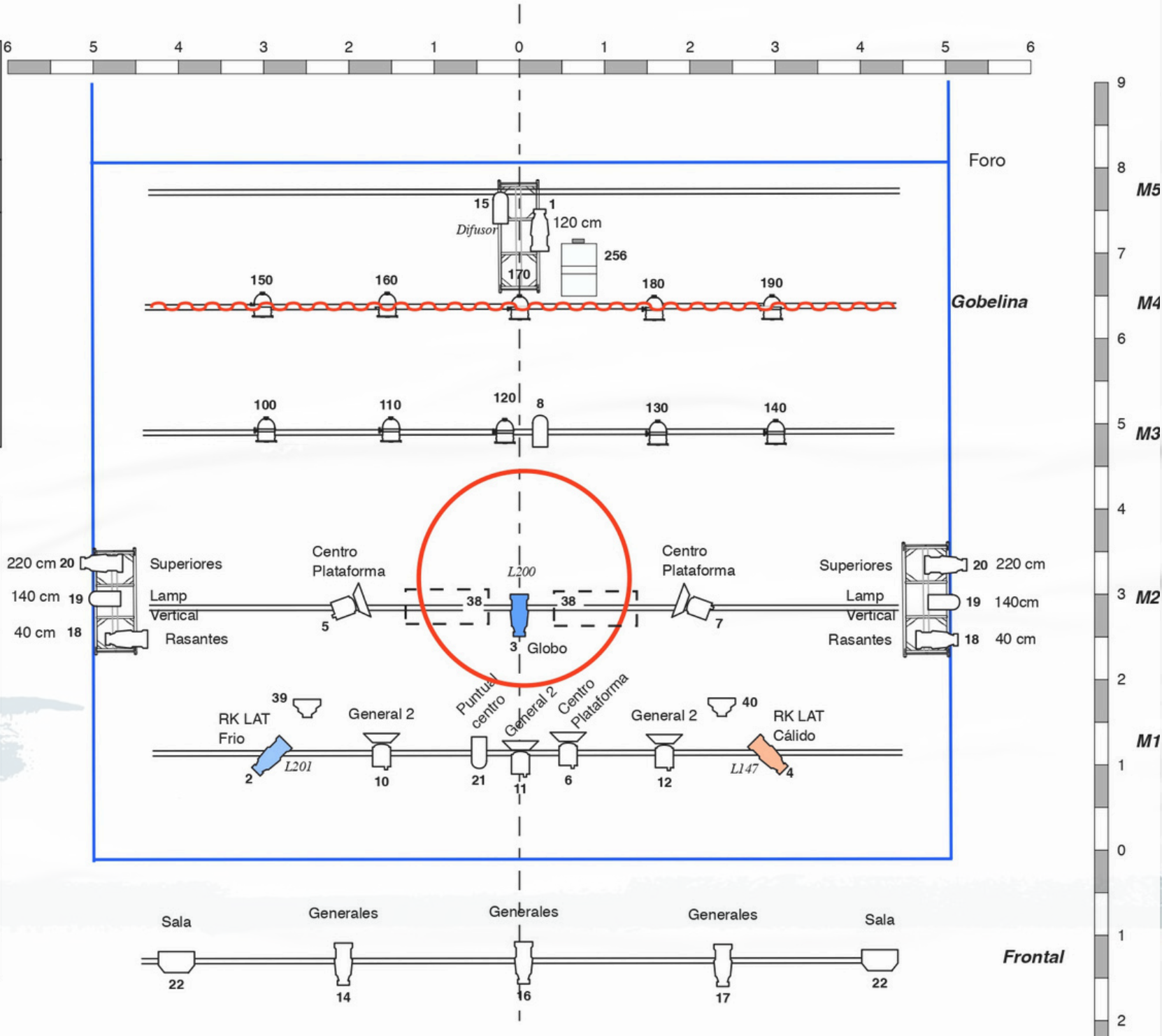



Necesidades

Acceso directo con la furgoneta para carga/descarga/montaje/desmontaje.

Tiempo de Montaje: 5 h

Tiempo de Desmontaje: 1 h

Espacio MÍNIMO necesario:

5m de ancho x 5m de fondo x 4m de alto.

El espectáculo tiene una estructura autónoma para hacer técnicas circenses de un diámetro de 2,5 metros y 2,25 metros de alto.

Toma de luz.

RESPONSABLE TÉCNICO:

Tel: 633 65 81 99 (Nano)

labandateatrocirco@gmail.com